

Die Zeichnungen sind orientierend !

Hafenfeuer Strožanac 43° 29' 58" N 16° 32' 17" E

Sektorenfeuer r/gn: den roten Sektor löschen, dafür "POT" eintragen.

Der grüne Sektor 356° bis 063° bleibt.

HR 1-01/10

HR NtM 1/10

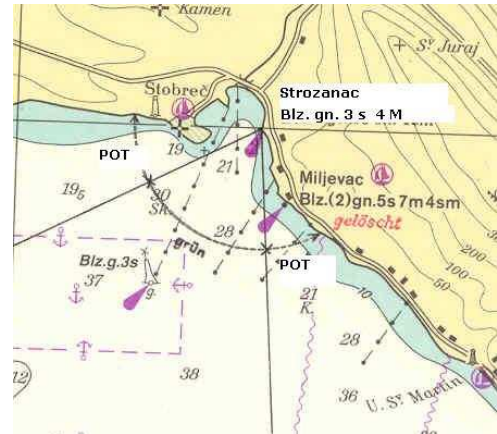

Trogir-Kanal – neues Feuer. 43° 31' 02" N 16° 15' 50" E

Im Trogirski-Kanal wurde eine bisher unbefeuerte Tonne durch eine befeuerte Bake ersetzt. Einzutragen ist auf Karten im Maßstab 1:28.800 das rechts abgebildete Zeichen mit der Kennung **Blz. gn. 2s 2m 2M** oder auf Karten mit dem Maßstab 1:20.000 ist die an dem Ort eingetragene unbefeuerte Tonne durch das gleiche Zeichen zu ersetzen.

HR 1-03/10 Feuer HR 542.3

HR NtM 1/10



Supetar / Brač / Rt. Sv. Nicola

neues Feuer auf 43° 23' 18" N 16° 33' 15" E

An der Westseite der Bucht vor dem Hafen von Supetar an der Nordküste der Insel Brač wurde vor Rt. Sv. Nicola ein neues errichtet (gn. Turm im Wasser), das die Daten

**Blz. gn. 3 s 7 m 7 M** erhielt.

HR 2-3/10 Feuer HR 587.5 GB E3365

HR NtM 3/10



Feuer

Wellen-Meßtonne ausgelegt

In der Nördlichen Adria auf 44° 44,5' N 13° 18,5' E wurde eine befeuerte Wellenmeß-Tonne ausgelegt. Ihre Kennung ist

**Blz. g. (5) 20 s 4 M.**

HR 2-4/10

HR NtM 4/10

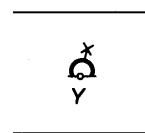

Luka Ploče – Leuchttonne eingezogen

Die auf der Position 43° 02,6' N 17° 25,6' E in der Einfahrt in den Hafen Ploče liegende Leuchttonne (Kennung **Blz. gn. 2 s 3 M**) wurde eingezogen.

HR 3-4/10 Feuer HR 651.2

HR NtM 4/10



**Hafen Privlaka neu befeuert (44° 15,9' N 15° 07,4' E)**

An der Hafeneinfahrt von Privlaka wurde auf der abgewinkelten Mole ein neues Feuer eingerichtet (**Blz. (2) gn. 5 s 8 m 3 M**). Der sichtbare Sektor ist 105° - 061°.

Das alte Feuer wurde eingezogen.

NtM HR 1-5/10

**X altes Feuer streichen**

Feuer HR 334 / E 3085

**X neues Feuer eintragen**

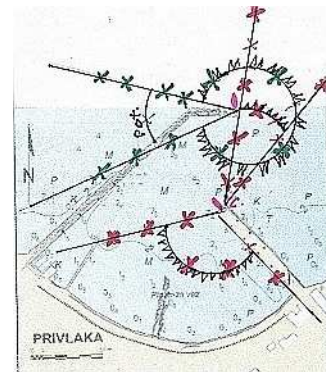

**Uvala Batalaža / Ugljan / neues Feuer eingerichtet 44° 03,7' N 15° 13,0' E**

Auf dem Wellenbrecher vor dem Sporthafen Batalaža dicht südlich des Hafens Kali (Ugljan) wurde ein Feuer mit der Charakteristik

**Blz. (2) r. 5 s 3 M** installiert.

Feuer HR 409,5 E 3164,5

NtM HR 2-5/10



**Auf der kroatischen Karte 100-28 sind einzutragen:**

a.) Pličina Kalimanj (42° 25,6' N 18° 42,2' E)

**Blz. r. 4 s 6 m 3 M.**

HR 7534,3 E 3644,5

NtM HR 4-5/10

b.) Pličina Tunja (42° 25,0' N 18° 41,0' E)

**Blz. w/r 5 s 8 m 6/4 M;**

w: 014° - 274°, r: 274° - 014°.

HR 752 E 3645

NtM HR 5-5/10

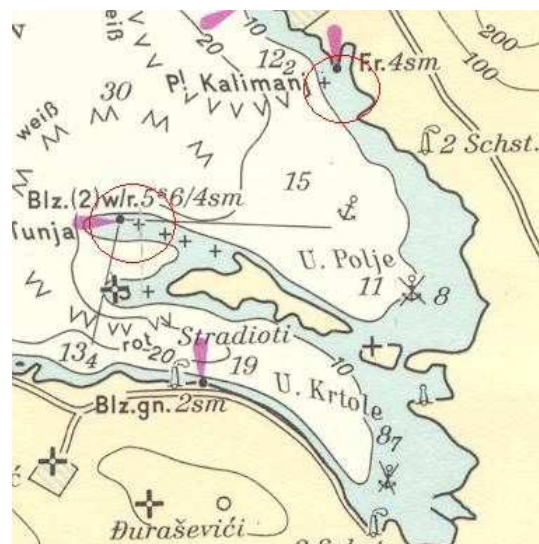

**Feuer Donja Lastva (Golf von Kotor) gelöscht**

Das Feuer Donja Lastva (42° 26,8' N 18° 41,4' E) wurde gelöscht und eingezogen.

HR/YU 757, E 3637.

NtM ME 1/2010)



**Hafen Rovenska (Lošinj) – neues Feuer**

**44° 31,42' N 14° 30,80' E**

Auf dem (bisher unbefeuerten) Kopf des Wellenbrechers vor dem Hafen Rovenska an der NE-Küste der Insel Lošinj wurde ein Feuer angezündet, das die Kennung **Blz. (2) r. 4 s 3 M** erhielt.

HR 264.3 E 3015

NtM HR 1-6/10

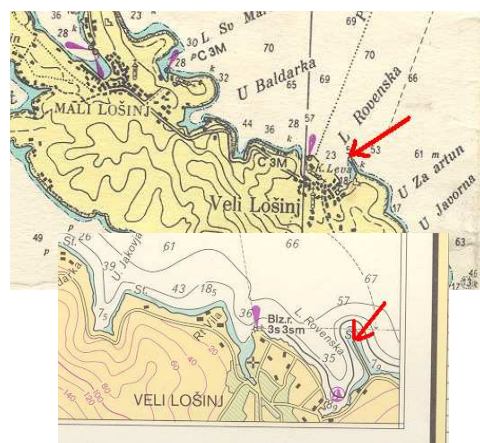

**Südöstlich Preko – neues Feuer 44° 04,28' N 15° 12,27' E**

Auf dem Kopf eines neuen Wellenbrechers südöstlich der Fähripier von Preko wurde ein Feuer installiert, das die Kennung Blz. (3). r. 8 s 4M erhielt.

HR 407,3 E 3162

NtM HR 2-6/10

**Korčula Hafen – Anleger E-Seite , NE-Spitze**

**42° 57,60' N 17° 08,48' E Kennung ändern**

Die auf einigen Karten falsch verzeichnete Kennung ist in **Blz. gn. 3 s** zu ändern.

HR 638 E 3477

NtM 3-6/10 und 4-6/10



**Broce/Stonski-Kanal – Bake befeuert**

**42° 49' 18" N 17° 43' 11"**

Die auf der o.a. angegebenen Position stehende, bisher unbefeuerte r. Bake mit einem r. □ Toppzeichen wurde mit **Blz. (2) r. 5 s 2 m 2 M** befeuert.

HR 712.3 E 3565

NtM HR 5-6/10



**Hrid Žnjorcak / Otok Oruda / neue Bake errichtet**

**44° 33,55' N 14° 35,38'' E**

Dicht nördlich der Insel Oruda, ca. 5 sm östlich von Mali Lošinj, wurde N-lich der Klippe Žnjorcak ein unbefeueretes N-Kardinal-Zeichen (schwarz über gelb mit 2 Kegeln /Spitze nach oben) errichtet. NtM HR 1-8/10

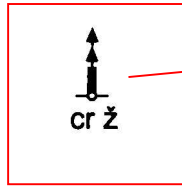

**NW-lich vom Hafen Umag – neue Baken**

**45° 26' 29" N 13° 30' 35" E und**

**45° 26' 28" N 13° 30' 40,5" E**

Dicht östlich der befeuerten Bake auf der Pličina Paklena (Pos. 45° 26,5' N 13° 30,3' E) wurden auf den oben angegebenen Positionen zwei neue unbefeuerte Baken (gelbe Baken mit X Toppzeichen) errichtet. NtM HR 1-8/10

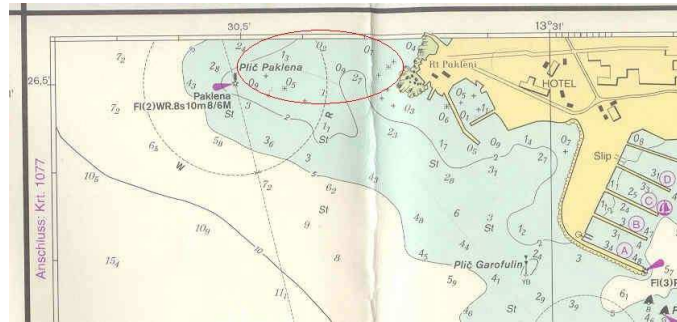

**Luka Ploče – Leuchttonne wieder ausgelegt**

Die mit NtM 3-4/10 als eingezogen gemeldete Leuchttonne wurde wieder ausgelegt.

NtM HR 2-8/10



alt

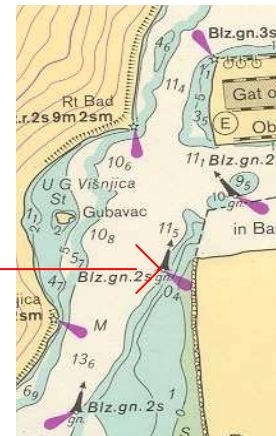

neu

**Otok Sv. Petar – neue Bake**

Auf 44° 28' 05,6" N 14° 32' 44,6" E, westlich von Rt. Supatarski, der W-Spitze der Insel Sv. Petar (SE-lich von Lošinj), wurde eine neue befeuerte schw.g.schw. Bake mit W-Toppzeichen errichtet. Die Feuerdaten sind **Fkl. (9) 15 s 7 m 4 M.**

HR 264,6 E 3042.5

NtM HR 1-9/10

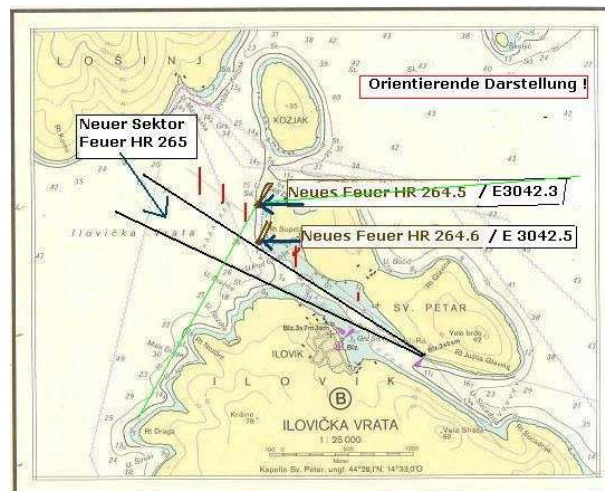

**Otok Sv. Petar – neuer Sektor des Feuers HR 265 / E 3042**

Der sichtbare westliche Sektor des Feuers HR 265 / E 3042 (44° 27,6' N 14° 33,6' E) wurde von 115° - 128° auf 115° - 124° geändert. Der sichtbare SE-Sektor bleibt unverändert.

HR 265 E 3042  
NtM HR 2-9/10

Grafik auf Seite 4

**Otok Sv. Petar – neue befeuerte Bake (44° 28' 17,1" N 14° 32' 48,0" E) mit Sektorenfeuer**

Vor der NW-Huk der Uvala Priko Dražice (NW-Spitze der Insel Sv. Petar) wurde eine befeuerte gn. Bake mit der Kennung **Blz. gn. 7 m 6 M** installiert. Der sichtbare Sektor ist 032° bis 261°.

HR 264,5 E 3042.3  
HR NtM 1-10/10

Grafik auf Seite 4

**Kardinal-Tonne vor der SE-Spitze der Insel auf der Pličina Grišni muli durch Leuchttonne ersetzt 44° 19,75' N 14° 49,50' E**

Die gelb-schwarze Tonne mit S-Toppzeichen auf Pličina Grišni muli vor der SE-Spitze der Insel Olib durch eine gelb-schwarze Leuchttonne mit der Kennung **Fkl.(6)+ Blk. 15 s 5 M** und S-Toppzeichen ersetzt.

HR 346,3  
HR NtM 3-9/10



**Olib**  
der wurde

**Bake auf der Pličina Srma befeuert 43° 44,1' N 15° E**

Die vor der Pličina Srma am NE-Ufer des Šibenski Kanals (ca. 2 sm SE-lich vom Hafen Vodice) stehende grüne Bake mit Δ-Toppzeichen wurde mit **Blz. (2) gn. 4 s 5 m 2 M** befeuert.

HR 472,4  
HR NtM 1-11/10

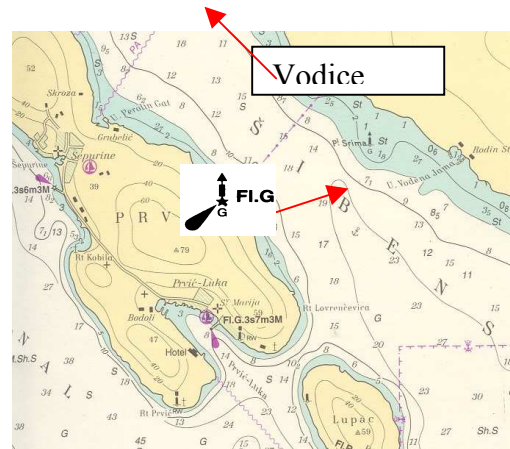

**49,1'**

**Hrid Seka velika / Grebeni / Dubrovnik befeuert 42° 39' 03" N 18° 03' 45" E**

Die vor der Westspitze des flachen Wassers der Passage östlich der Grebeni-Inseln (Dubrovnik) stehende gelb-schwarz-gelbe Bake mit E-Toppzeichen (Lateral Ost) wurde befeuert. Der Karteneintrag muß **Fkl. (9) 15 s 5 m 5 M** lauten.

HR 710,5  
HR NtM 1-12/10

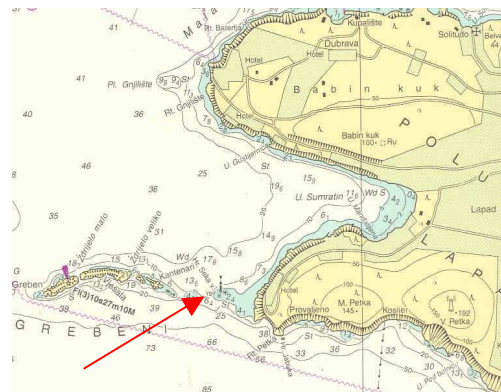

**Hrid Šuperka (nördlich von Cavtat) befeuert**  
**(42° 35' 29" N 18° 12,6' E)**

Das dicht östlich der Klippe Hrid Šuperka (NNW-lich des Hafens Cavtat) stehende Zeichen (schw. Stange mit g. Band und E-Toppzeichen) wurde befeuert. Karteneintrag muß **Fkl. (3) 10 s 5 m 2 M** lauten.

HR 735,5  
NtM HR 2-12/10



stehende  
Der